



Ocolul Silvic Sebeș R.A.

515800 Sebeș, Str. Mircea cel Mare nr. 109, jud. Alba
J 01/25/2004, RO 16041457, RO02RNCB0011021297360001 BCR Sebeș
tel / fax : 0258 735725, e-mail: ossebesra@yahoo.com

Nr. 4534 / 22.10.2023

Catre,

Garda Forestiera Cluj

Prin prezenta va transmitem spre verificare urmatoarele acte de punere in valoare:

- 4430 Gheorghescu Ioan, produse accidentale 1, situate in UP III Gotu, u.a. 88A cu suprafata de 4.21 ha, volum de 45.96 mc, proprietate a lui Catelina Giigor avand Contractul de prestari servicii silvice nr. 3413/09.08.2022. Punerea in valoare s-a realizat in conformitate cu prevederile OM 767/2018 in fond forestier cu suprafata mai mica de 10 ha pentru care legea nu obliga intocmirea amenajamentului silvic;
- 4432 Jinar Adrian, produse accidentale 1, situate in UP V Oasa, u.a. 70D cu suprafata de 2.34 ha, volum de 33.84 mc proprietate a lui Jinar Adrian avand Contractul de prestari servicii silvice nr. 2742/14.06.2022. Punerea in valoare s-a realizat, in conformitate cu prevederile art. 20 alin. (3¹) din Legea 46/2008 – Codul silvic, in fond forestier neamenajat cu suprafata cuprinsa intre 10.1 si 100 ha;
- 4433 Vf. Salane produse accidentale 1, situate in UP V Oasa, u.a. 73D cu suprafata de 7.59 ha, volum de 243.81 mc proprietate in cota de 1/4 a lui Ispas Puiu Florin, Jinar Adrian, Jinar Constantin, Moisa Ioan, avand Contractul de prestari servicii silvice nr. 2116/25.05.2023;
- 4434 Moisa Ioan, produse accidentale 1, situate in UP V Oasa, u.a. 71E cu suprafata de 3.53 ha, volum de 20.75 mc, proprietate a lui Moisa Ioan avand Contractul de prestari servicii silvice nr. 5117/31.12.2021. Punerea in valoare s-a realizat in conformitate cu prevederile OM 767/2018 in fond forestier cu suprafata mai mica de 10 ha pentru care legea nu obliga intocmirea amenajamentului silvic;
- 4437 Todescu Ioan, produse accidentale 1, situate in UP IV Gotu, u.a. 84C cu suprafata de 4.4 ha, volum de 41.77 mc, proprietate a lui Todescu Ioan avand Contractul de prestari servicii silvice nr. 3067/08.08.2019. Punerea in valoare s-a realizat in conformitate cu prevederile OM 767/2018 in fond forestier cu suprafata mai mica de 10 ha pentru care legea nu obliga intocmirea amenajamentului silvic;
- 4438 Todescu Ioan, produse accidentale 1, situate in UP IV Gotu, u.a. 85 cu suprafata de 2.72 ha, volum de 54.83 mc, proprietate a lui Todescu Ioan avand Contractul de prestari servicii silvice nr. 3085/08.08.2019. Punerea in valoare s-a realizat in conformitate cu prevederile OM 767/2018 in fond forestier cu suprafata mai mica de 10 ha pentru care legea nu obliga intocmirea amenajamentului silvic.

Factorii destabilizatori care au afectat arboretele sunt uscarile, doboraturile si rupturile de vant, manifestate dispersat pe suprafata proprietatilor.

Suprafatele de fond forestier se afla in perimetrul Sitului Natura 2000 Frumoasa.

Director/Șef Ocol,
Ing. Morar Mihai



Responsabil Paza,
Ing. Ghibu Nicolae

ACT DE PUNERE ÎN VALOARE NR. 2300016805860

Unitate de Producție: III - Gotu
 Denumire A.P.V: 4430 Gheorghescu Ioan

Suprafață totală act - (ha): 4.21 Tratament: T. ÎN FONDUL FORESTIER NAȚIONAL PENTRU CARE LEGEA NU OBLIGĂ LA ELABORAREA DE AMENAJAMENTE SILVICE (S DE MAX. 10 HA) Natura Produsului: PRODUSE ACCIDENTALE Tehnologia de Exploatare: TRUNCIURI SI CATARGE Data inventarierii: 17.10.2023 Anul exploatării: 2023 Procedeeul de inventariere: FIR CU FIR Ciocan forma CIRCULARĂ nr.: AB0105 Accesibilitate: 501-1000	Informații privind N.T.S.M.	Grupa de specii	Nr. de arbori	Volum
	Stâncării pe - (ha): Arbori putregăloși - (buc): cu un volum de - (mc): Iescării - (buc): cu un volum de - (mc):	Rășinoase FAG Quercinee Diverse tari Diverse moi	104	45.96
		Total:	104	45.96

Specia	SORTARE DIMENSIONALĂ							Lemn lucru	Coajă	Lemn de foc		Volum brut
	G1	G2	G3	M1	M2	M3	LS			Total	VF	
MOLID	1.03	14.01	8.59	9.13	2.88		0.95	36.59	3.99	5.38	0.01	45.96
TOTAL	1.03	14.01	8.59	9.13	2.88		0.95	36.59	3.99	5.38	0.01	45.96

U.A.	Suprafață (ha)		Vârsta ani	Panta G	Semintș utilizabil				Total volum brut
	Par cursă	UA			%	S. tot	Compoziție		
88A	4.21		95	20.00	0				45.96

U.A.	MO	Volum
88A	45.96	45.96
Total	45.96	45.96

U.A.	Specia	Diametre		Înălțimi		Vârsta	Vol. arb	Nr. arb	Creștere	Sortare dimensională							Coajă	Lemn foc		Volum brut	
		dt	dcg	ht	hc					G1	G2	G3	M1	M2	M3	LS		Total	VF		
88A	MO	23.92	24.20	18.44	18.44	95	0.44	104		1.03	14.01	8.59	9.13	2.88		0.95	3.99	5.38	0.01	45.96	
Total U.A.: 88A									104		1.03	14.01	8.59	9.13	2.88		0.95	3.99	5.38	0.01	45.96
Total General U.A.									104		1.03	14.01	8.59	9.13	2.88		0.95	3.99	5.38	0.01	45.96

Șef Ocol,

Întocmit,

Birou Fond Forestier,

Verificat,



[Handwritten signature]

[Handwritten signature]

[Handwritten signature]

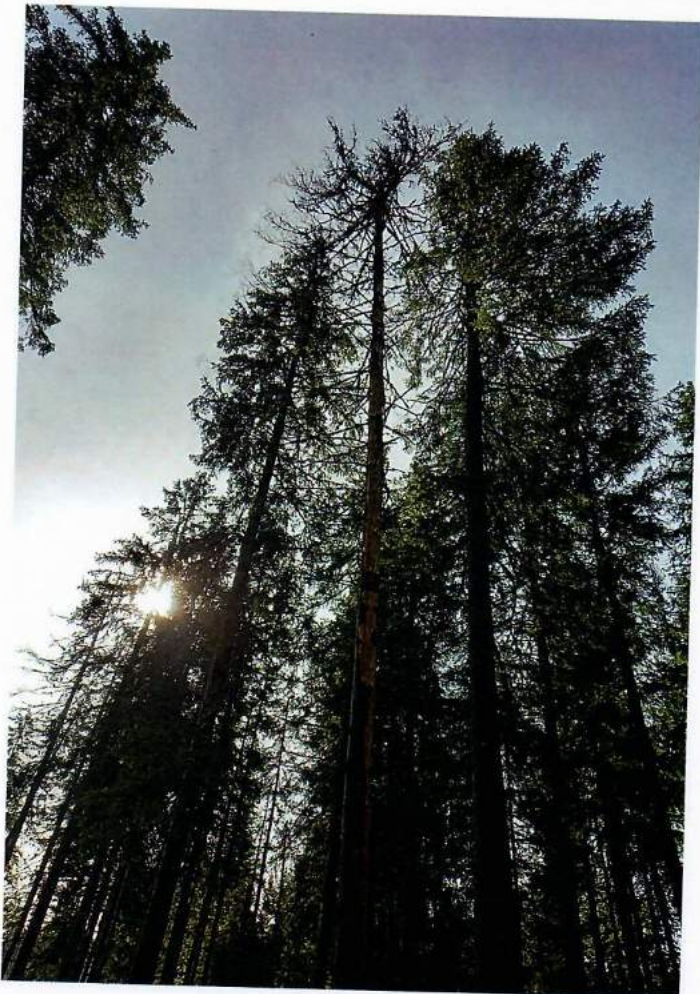
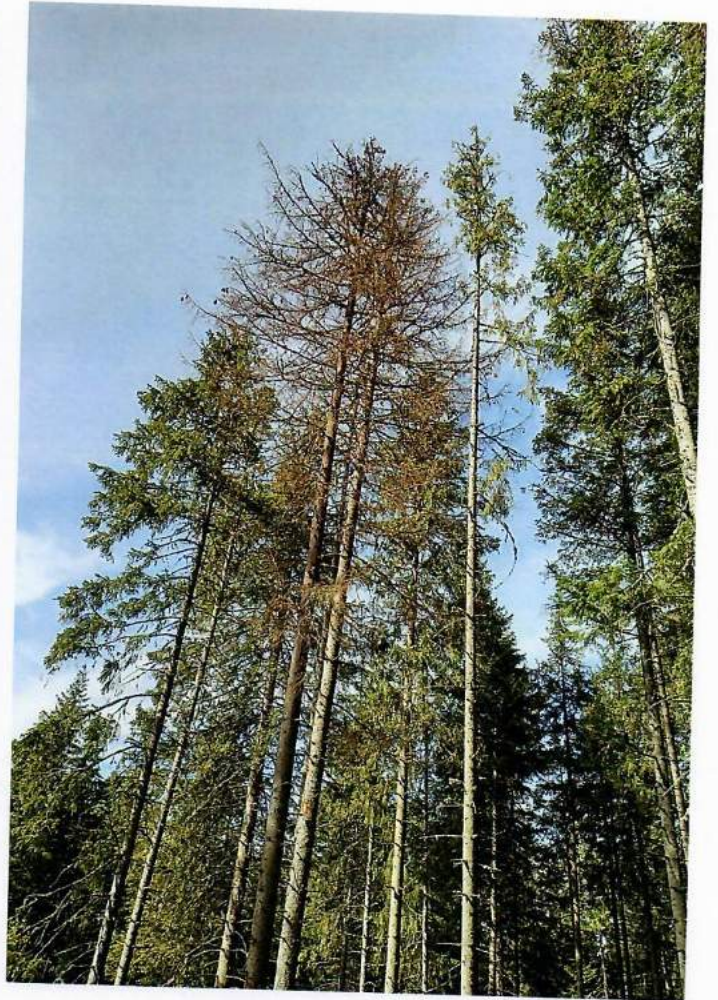
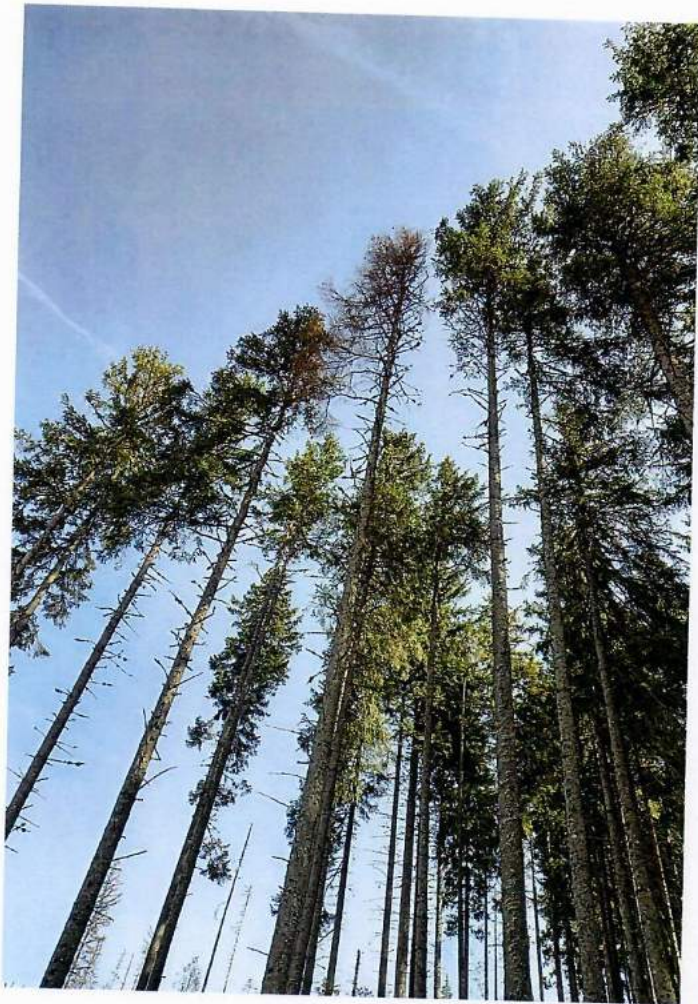

NP Tã Gatu
v.d. 88A
Proprietar Catalina Gligor

ACT DE PUNERE ÎN VALOARE NR. 2300016805880

Unitate de Producție: V - Oasa

Denumire A.P.V: 4432 Jinar Adrian

Suprafață totală act - (ha): 2.34 Tratament: T, ÎN FONDUL FORESTIER NAȚIONAL PENTRU CARE NU EXISTĂ AMENAJAMENT SILVIC ÎN VIGOARE (S 10,1 HA - 100 HA) Natura Produsului: PRODUSE ACCIDENTALE Tehnologia de Exploatare: TRUNCHIURI SI CATARGE Data inventarierii: 23.10.2023 Anul exploatării: 2023 Procedeele de inventariere: FIR CU FIR Ciocan forma CIRCULARĂ nr.: AB0105 Accesibilitate: 501-1000	Informații privind N.T.S.M.	Grupa de specii	Nr. de arbori	Volum
	Stâncării pe - (ha): Arbori putregăioși - (buc): cu un volum de - (mc): Iescarii - (buc): cu un volum de - (mc):	Rășinoase FAG Quercinee Diverse tari Diverse moi	33	33.84
	Total:		33	33.84

Specia	SORTARE DIMENSIONALĂ							Lemn lucru	Coajă	Lemn de foc		Volum brut
	G1	G2	G3	M1	M2	M3	LS			Total	VF	
MOLID	12.16	8.73	2.52	2.28	0.90		0.28	26.87	2.58	4.39	33.84	
TOTAL	12.16	8.73	2.52	2.28	0.90		0.28	26.87	2.58	4.39	33.84	

U.A.	Suprafață (ha)		Vârsta ani	Panta G	Semintiş utilizabil			Compoziție	H.	Total volum brut
	Par cursă	UA			%	S. tot				
70D	2.34		130	15.00						
U.A.	MO	Volum								33.84
70D	33.84	33.84								
Total	33.84	33.84								

U.A.	Specia	Diametre		Înălțimi		Vârsta	Vol. arb.	Nr. arb.	Crestere	Sortare dimensională						Coajă	Lemn foc		Volum brut
		dt	dca	hc	hc					G1	G2	G3	M1	M2	M3		LS	Total	
70D	MO	31.70	31.53	22.50	22.50	130	1.03	33		12.16	8.73	2.52	2.28	0.90		0.28	2.58	4.39	33.84
Total U.A.: 70D								33		12.16	8.73	2.52	2.28	0.90		0.28	2.58	4.39	33.84
Total General U.A.								33		12.16	8.73	2.52	2.28	0.90		0.28	2.58	4.39	33.84

Sef Ocol,

Intocmit,

Birou Fond Forestier,

Verificat,

Ghibu Nicoiaș Petru



[Handwritten signature]

[Handwritten signature]

[Handwritten signature]

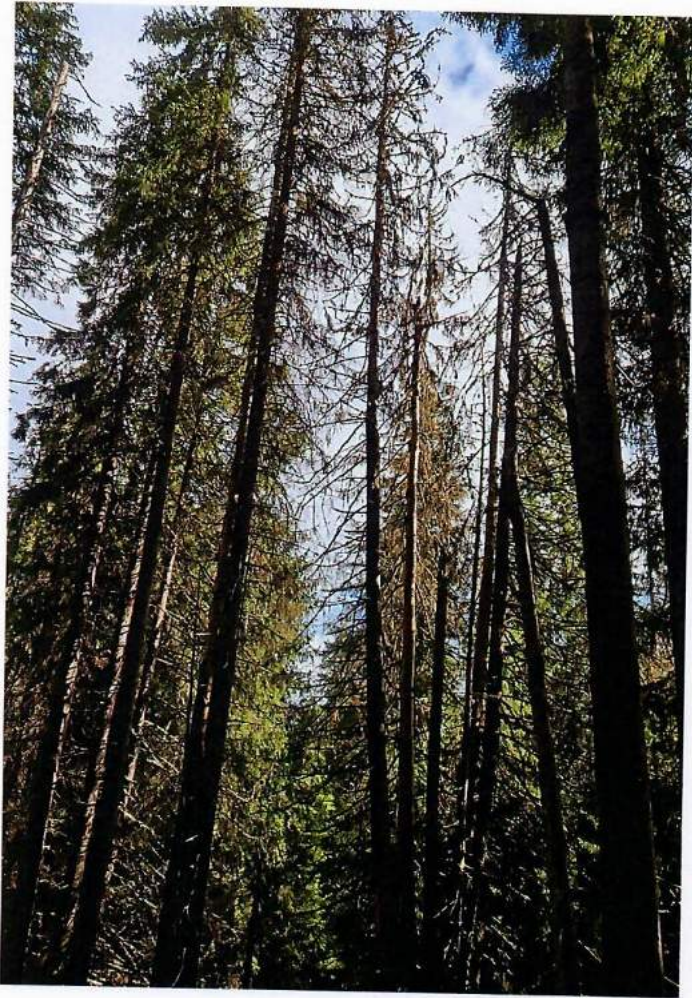

UP V Ossa

U.d 700

Proprietar Linas Adrian

ACT DE PUNERE ÎN VALOARE NR. 2300016805890

Unitate de Producție: V - OASA

Denumire A.P.V.: 4433 Vf.Salane

Suprafață totală act - (ha): 7.59 Tratament: T. ÎN FONDUL FORESTIER NAȚIONAL PENTRU CARE NU EXISTĂ AMENAJAMENT SILVIC ÎN VIGOARE (S 10.1 HA - 100 HA) Natura Produsului: PRODUSE ACCIDENTALE Tehnologia de Exploatare: TRUNCHIURI SI CATARGE Data inventarierii: 23.10.2023 Anul exploatarei: 2023 Procedeeul de inventariere: FIR CU FIR Ciocan forma CIRCULARĂ nr.: AB0105 Accesibilitate: 501-1000	Informații privind N.T.S.M.	Grupa de specii	Nr. de arbori	Volum
	Stâncării pe - (ha): Arbori putregăioși - (buc): 1 cu un volum de - (mc): 0.38 Iescării - (buc): cu un volum de - (mc):	Rășinoase FAG Quercinee Diverse tari Diverse moi	762	243.81
		Total:	762	243.81

Specia	SORTARE DIMENSIONALĂ							Lemn lucru	Coajă	Lemn de foc		Volum brut	
	G1	G2	G3	M1	M2	M3	LS			Total	VF		
MOLID	17.55	60.04	33.22	42.21	19.76			8.85	181.63	20.12	42.06	0.30	243.81
TOTAL	17.55	60.04	33.22	42.21	19.76			8.85	181.63	20.12	42.06	0.30	243.81

U.A.	Suprafață (ha)		Vârsta ani	Panta G	Semintiş utilizabil		Compoziție	H.	Total volum brut	
	Per cursă	UA			%	S. tot				
73 D	7.59		120	20.00						
U.A.	MO	Volum								243.81
73 D	243.81	243.81								
Total	243.81	243.81								

U.A.	Specia	Diametre		Înălțimi		Vârsta	Vol. arb.	Nr. arb.	Crestere	Sortare dimensională							Coajă	Lemn foc		Volum brut	
		dt	dcp	ht	hc					G1	G2	G3	M1	M2	M3	LS		Total	VF		
73 D	MO	20.43	21.27	15.43	15.43	120	0.32	762		17.55	60.04	33.22	42.21	19.76			8.85	20.12	42.06	0.30	243.81
Total U.A.: 73 D								762		17.55	60.04	33.22	42.21	19.76			8.85	20.12	42.06	0.30	243.81
Total General U.A.								762		17.55	60.04	33.22	42.21	19.76			8.85	20.12	42.06	0.30	243.81

Șef Ocol,

Întocmit,

Birou Fond Forestier,

Verificat,

Ghibu Nicolae Petru



[Handwritten signature]

[Handwritten signature]

[Handwritten signature]

Op V. Wassa

v.d. 730

Proprietar: Louis Puro, Jindar Adrian, Jindar Anton, Maiké Lada

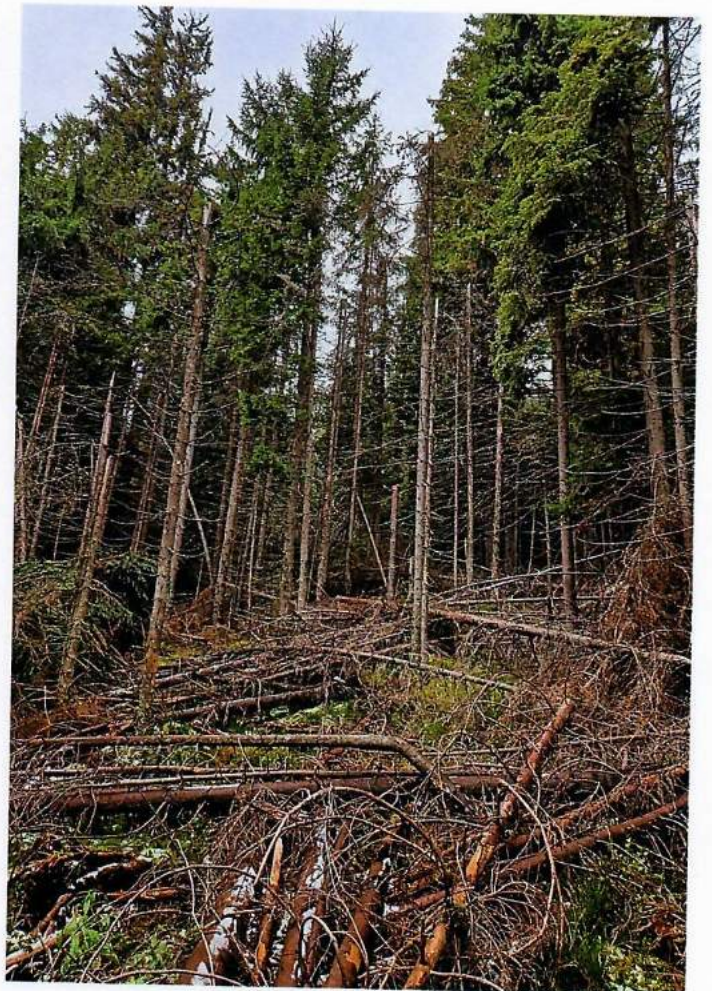
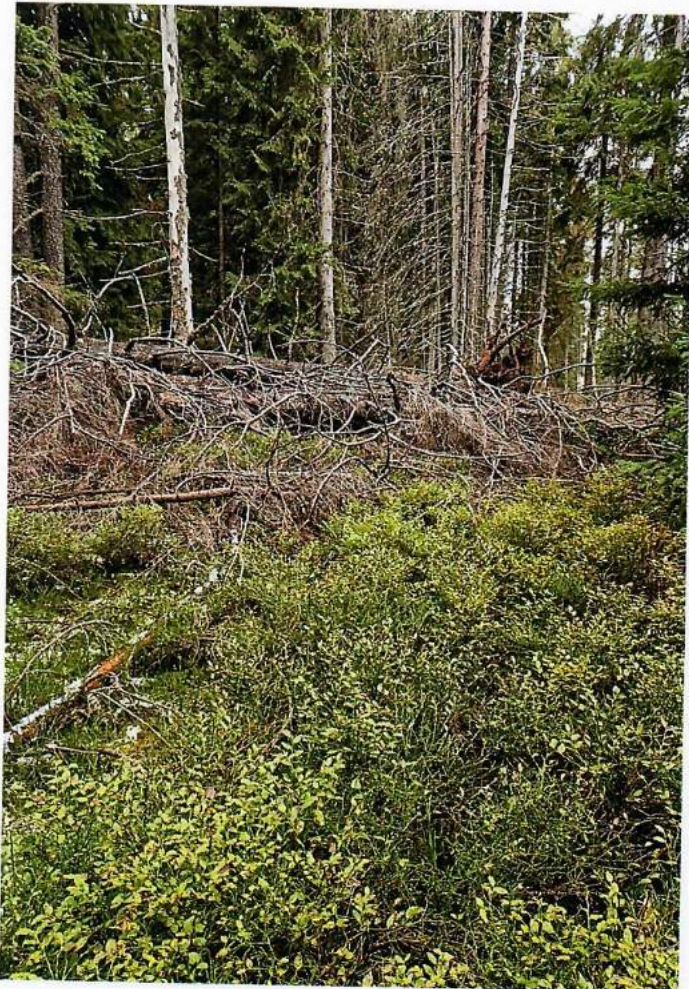
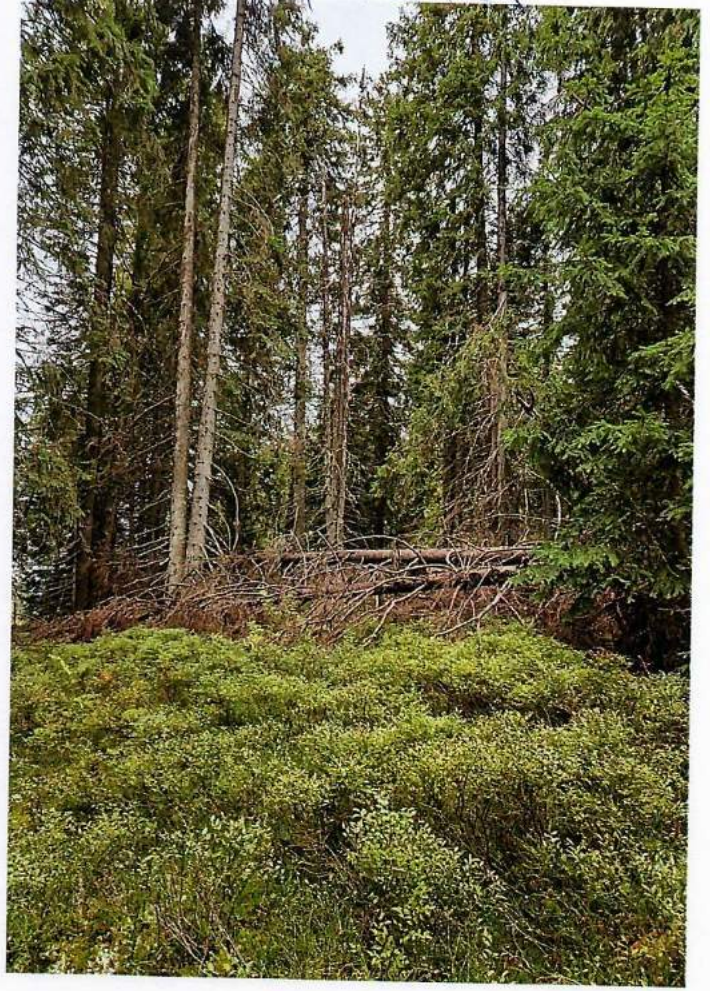
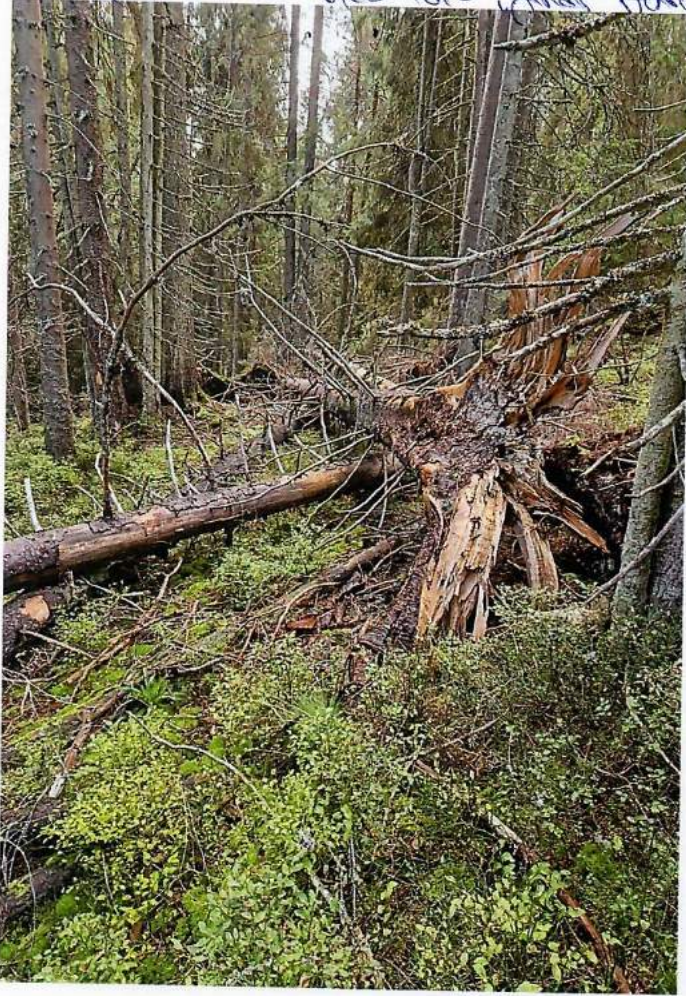

ACT DE PUNERE ÎN VALOARE NR. 2300016805900

Unitate de Producție: V - Oasa

Denumire A.P.V.: 4434 Moisa Ioan

Suprafață totală act - (ha): 3.53 Tratament: T. ÎN FONDUL FORESTIER NAȚIONAL PENTRU CARE NU EXISTĂ AMENAJAMENT SILVIC ÎN VIGOARE (S 10.1 HA - 100 HA) Natura Produsului: PRODUSE ACCIDENTALE Tehnologia de Exploatare: TRUNCHIURI ȘI CATARGE Data inventarierii: 23.10.2023 Anul exploatării: 2023 Procedeeul de inventariere: FIR CU FIR Ciocan forma CIRCULARĂ nr.: AB0105 Accesibilitate: 501-1000	Informații privind N.T.S.M.	Grupa de specii	Nr. de arbori	Volum
	Stâncării pe - (ha): Arbori putregăioși - (buc): cu un volum de - (mc): leșcarii - (buc): cu un volum de - (mc):	Rășinoase FAG Quercinee Diverse tari Diverse moi	38	20.75
	Total:		38	20.75

Specia	SORTARE DIMENSIONALĂ							Lemn lucru	Coajă	Lemn de foc		Volum brut
	G1	G2	G3	M1	M2	M3	LS			Total	VF	
MOLID	0.86	8.76	2.89	2.80	1.10		0.38	16.79	1.77	2.19	0.01	20.75
TOTAL	0.86	8.76	2.89	2.80	1.10		0.38	16.79	1.77	2.19	0.01	20.75

U.A.	Suprafață (ha)	Vârsta ani	Panta G	Semințis utilizabil				Total volum brut
				%	S. tot	Compoziție		
71E	3.53	130	25.00					
0								
U.A.	MO	Volum						20.75
71E	20.75	20.75						
Total	20.75	20.75						

U.A.	Specia	Diametre		Înălțimi		Vârsta	Vol. arb	Nr. arb	Crestere	Sortare dimensională							Coajă	Lemn foc		Volum brut	
		dt	dcp	hc	hc					G1	G2	G3	M1	M2	M3	LS		Total	VF		
71E	MO	25.26	25.26	19.29	19.29	130	0.55	38		0.86	8.76	2.89	2.80	1.10		0.38	1.77	2.19	0.01	20.75	
Total U.A.: 71E									38		0.86	8.76	2.89	2.80	1.10		0.38	1.77	2.19	0.01	20.75
Total General U.A.									38		0.86	8.76	2.89	2.80	1.10		0.38	1.77	2.19	0.01	20.75

Sef Ocol,

Intocmit,

Birou Fond Forestier,

Verificat,



[Handwritten signature]

[Handwritten signature]

[Handwritten signature]



UP II Q&Sd
o.d. 41E
Proprietar Moibã lodn

ACT DE PUNERE ÎN VALOARE NR. 2300016805930

Unitate de Producție: IV - IV Gotu
 Denumire A.P.V: 4437 Todescu Ioan

Suprafață totală act - (ha): 4.4 Tratament: T, ÎN FONDUL FORESTIER NAȚIONAL PENTRU CARE LEGEA NU OBLIGĂ LA ELABORAREA DE AMENAJAMENTE SILVICE (S DE MAX. 10 HA) Natura Produsului: PRODUSE ACCIDENTALE Tehnologia de Exploatare: TRUNCHIURI SI CATARGE Data inventarierii: 17.10.2023 Anul exploataării: 2023 Procedeele de inventariere: FIR CU FIR Ciocan forma CIRCULARĂ nr.: AB0105 Accesibilitate: 501-1000										Informații privind N.T.S.M.				Grupa de specii	Nr. de arbori	Volum				
Stâncării pe - (ha): Arbori putregăioși - (buc): cu un volum de - (mc): Iescații - (buc): cu un volum de - (mc):										Rășinoase FAG Quercinee Diverse tari Diverse moi		81	41.77							
										Total:		81	41.77							
Specia		SORTARE DIMENSIONALĂ							Lemn lucru	Coajă	Lemn de foc		Volum brut							
		G1	G2	G3	M1	M2	M3	LS		Total	VF									
MOLID		1.16	14.12	7.49	7.51	2.13		0.67	33.08	3.52	5.17	41.77								
TOTAL		1.16	14.12	7.49	7.51	2.13		0.67	33.08	3.52	5.17	41.77								
U.A.	Suprafață (ha)		Vârsta ani	Panta G	Semințis utilizabil							Total volum brut								
	Par cursă	UA			%	S. tot	Compoziție				H.									
84C	4.40		85	26.00	0															
U.A.	MO	Volum										41.77								
84C	41.77	41.77																		
Total	41.77	41.77																		
U.A.	Specia	Diametre		Înălțimi		Vârstă	Vol.	Nr.	Crestere	Sortare dimensională				Coajă	Lemn foc		Volum brut			
		dt	dco	ht	hc	ș	arb	arb	ere	G1	G2	G3	M1	M2	M3	LS		Total	VF	
84C	MO	25.70	26.48	19.91	19.91	85	0.52	81		1.16	14.12	7.49	7.51	2.13		0.67	3.52	5.17		41.77
Total U.A.: 84C										1.16	14.12	7.49	7.51	2.13		0.67	3.52	5.17		41.77
Total General U.A.										1.16	14.12	7.49	7.51	2.13		0.67	3.52	5.17		41.77

Sef Ocol,

Întocmit,

Birou Fond Forestier,

Verificat,

Ghibu Nicolae Petru



[Handwritten signature]

[Handwritten signature]

[Handwritten signature]

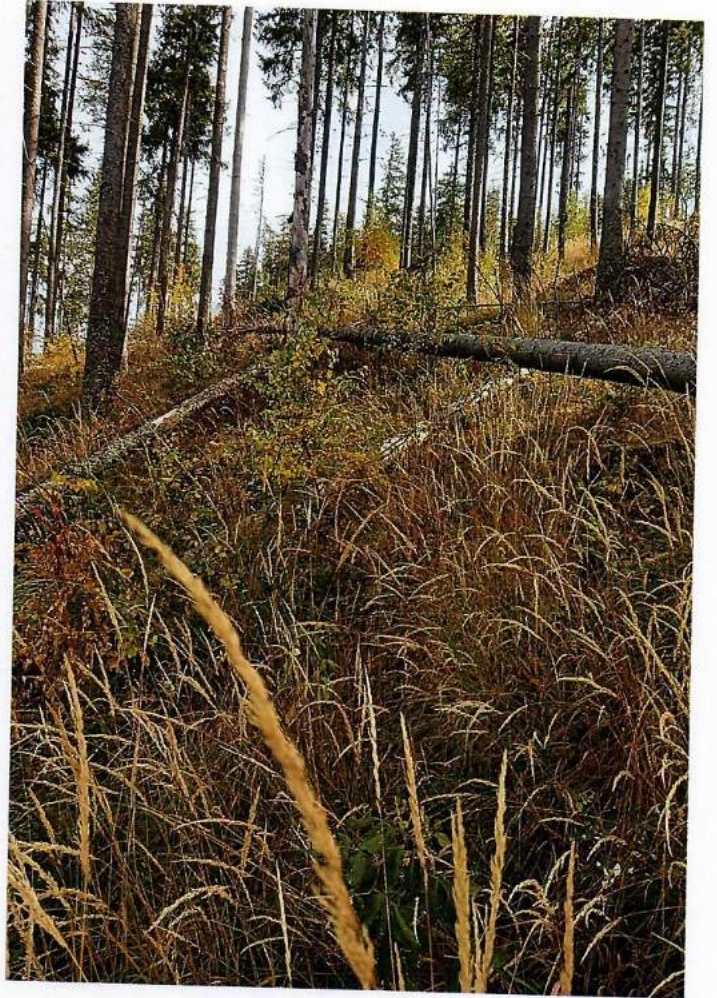
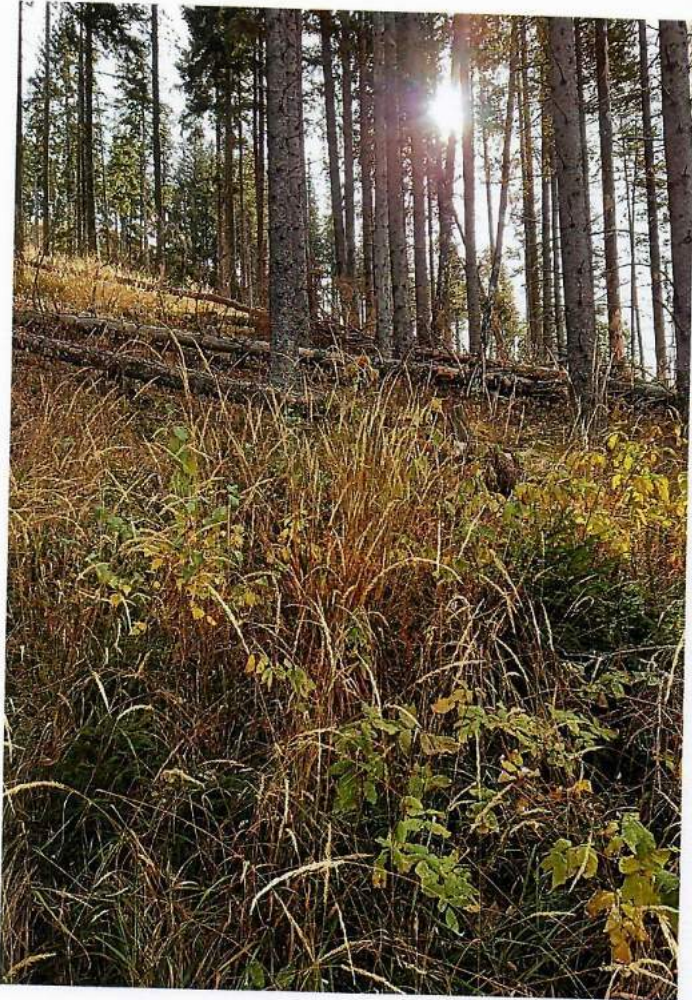

UP 10 Goto
o.d. 84 C
Proprietar Tadesew loan

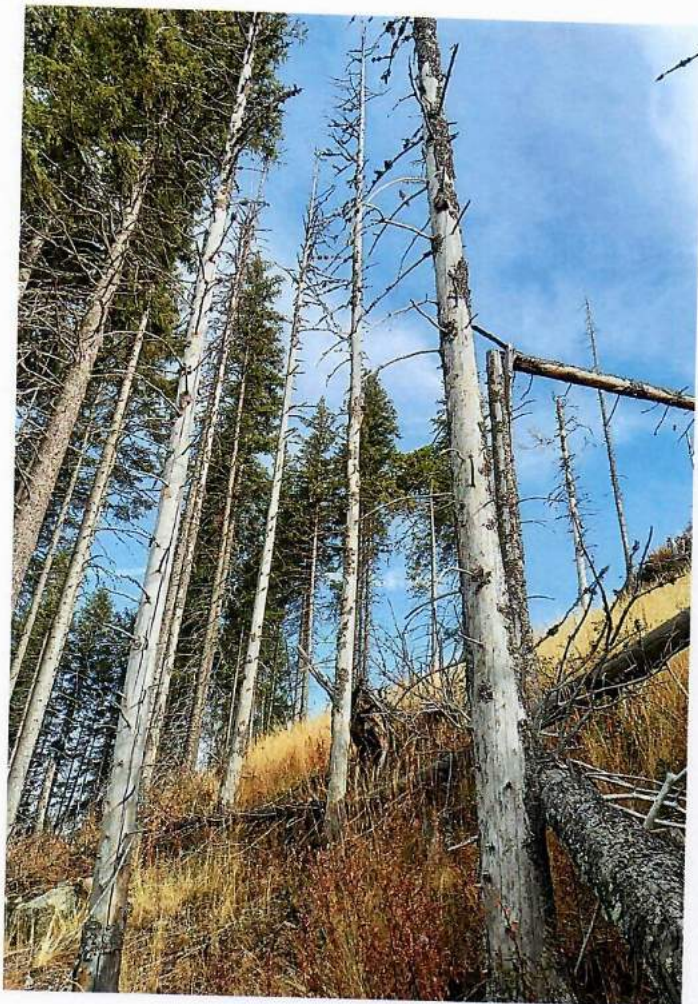

UP IV Gatu
0. d. 25
Proprietar Tadesew hgan